

# Overzicht Bestuursperiode 2018 t/m 2021

## Enkele kengetallen

- Bevolking: 90.000
- Beroepsbevolking: 46.000
- Aantal banen totaal: 42.190
- Aantal bedrijven in SWF: 9500 waarvan 56% eenmanszaken

## Participatiewet

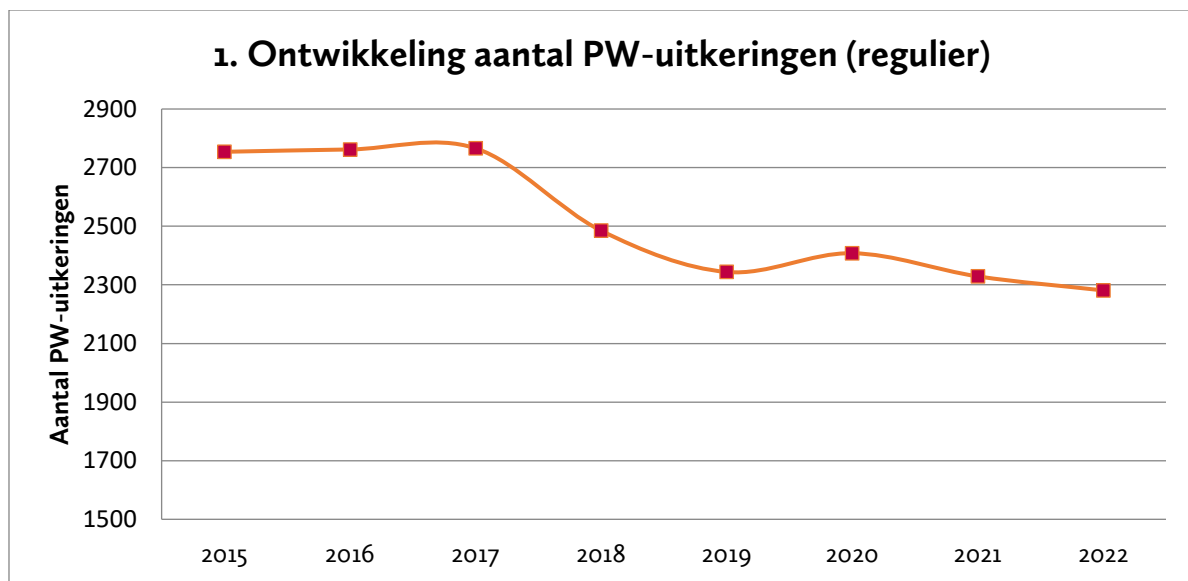

De afgelopen jaren kenmerkten zich door de volgende ontwikkelingen:

- 2017: opleving economie zet in
- 2018/2019: opleving zet gestaag door
- 2020: uitbraak Covid-pandemie
- 2021: start Súdwest Werkt en ondanks pandemie toch weer opkrabbende economie

Aan het begin van de bestuursperiode is als doel gesteld het uitkeringsbestand met 10% te laten dalen. In 2018 en 2019 is vooral door de opleving in de economie het aantal uitkeringsgerechtigden gaan dalen. Deze daling kwam tot een halt in 2020 als gevolg van de Corona-pandemie. De verwachtingen waren somber en de oorspronkelijke kwantitatieve doelstelling is toen losgelaten. Uiteindelijk is in de loop van 2020 de economie weer opgekrabbeld en is in de slijpstream daarvan het aantal uitkeringsgerechtigden verder gaan dalen. En dat zover dat het oorspronkelijke niet meer actuele doel toch is gehaald.

## 2. pw-bestand naar leeftijd en uitkeringsduur jan 2018

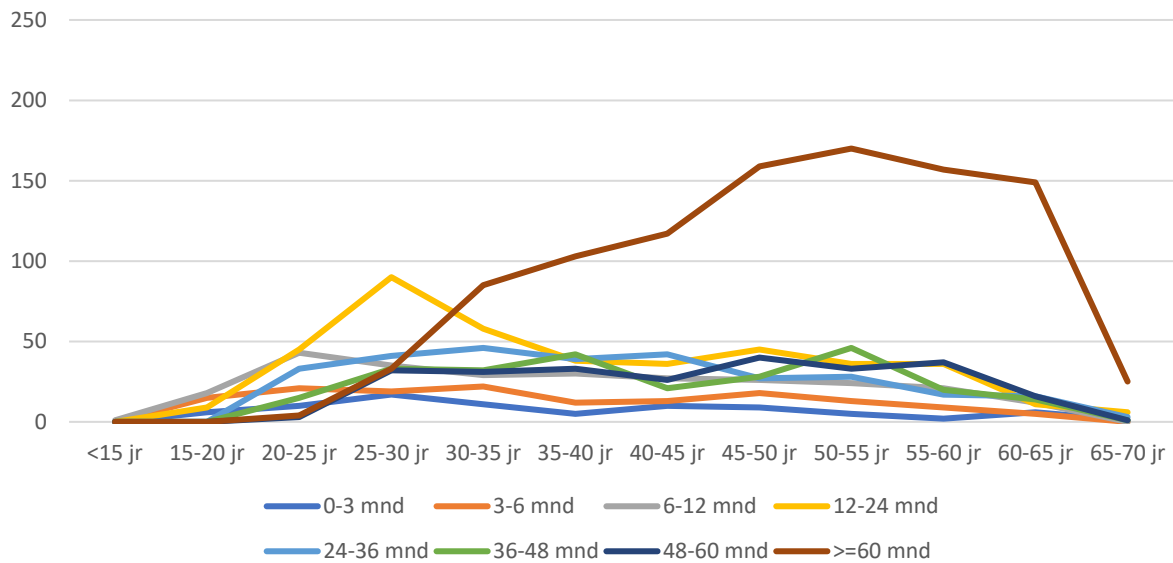

## 3. pw-bestand naar leeftijd en uitkeringsduur jan 2022

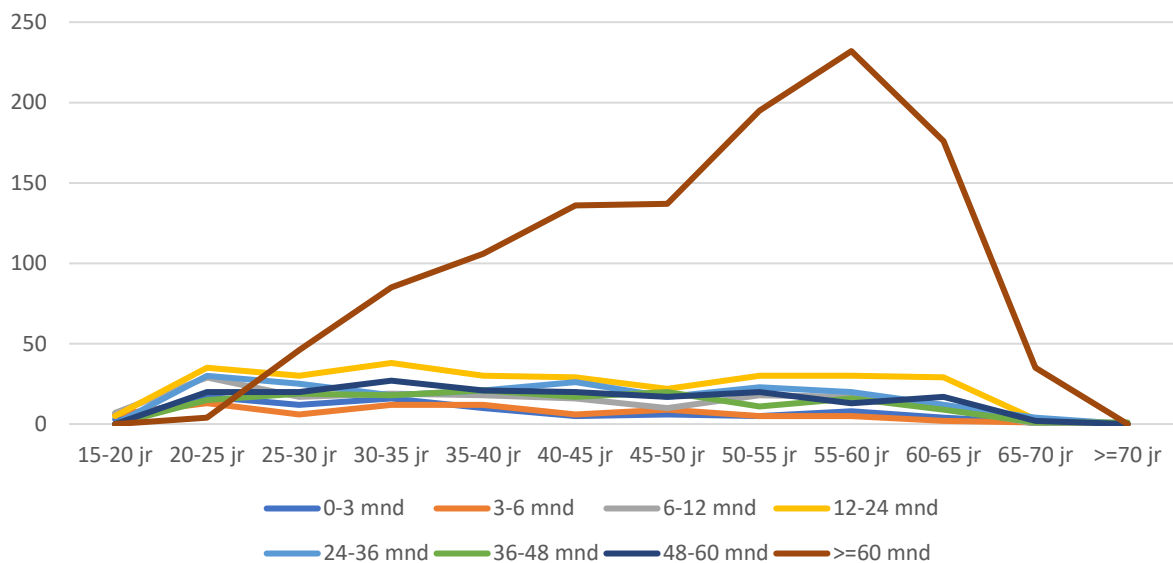

De afgelopen jaren was er een daling van het aantal mensen met een bijstandsuitkering. In bovenstaande 2 grafieken is te zien dat daardoor het aandeel van mensen die gemiddeld ouder zijn én al langer gebruik maken van een PW-uitkering: Nu, in vergelijking met begin 2018 een groter aandeel van mensen die relatief ouder zijn en langer in de uitkering zitten.

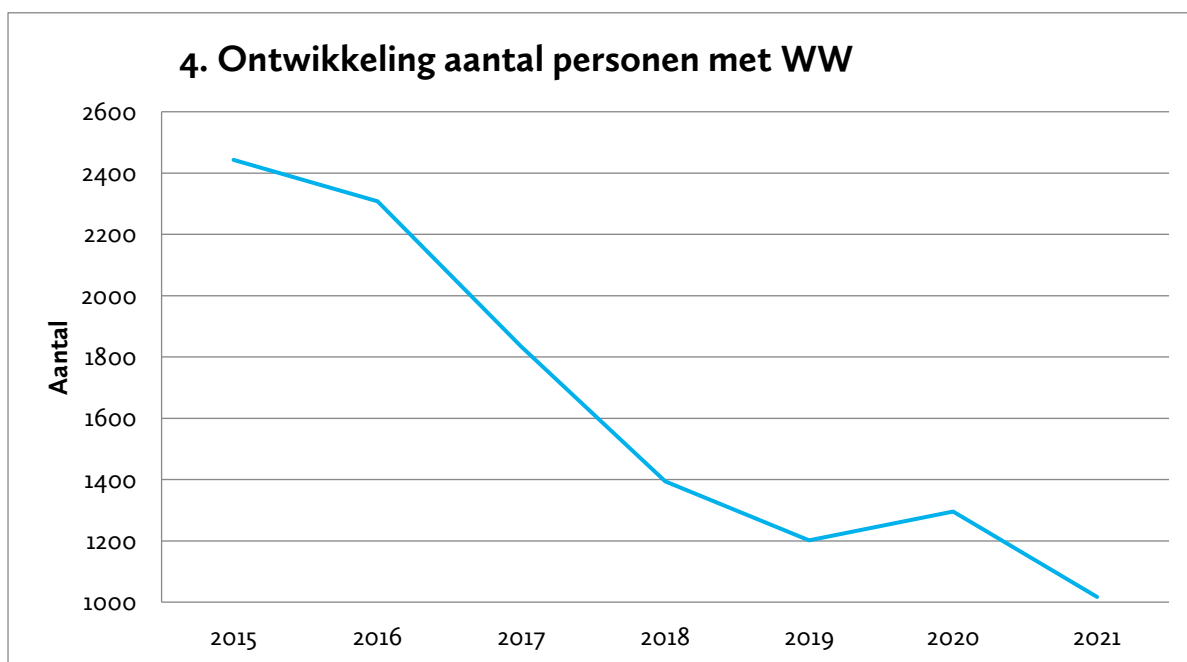

De WW is geen uitvoeringstaak van de gemeente maar wel een belangrijke graadmeter voor de stand van de economie in het algemeen en de positie van werkzoekenden in het bijzonder. De trend van de WW-ontwikkeling loopt over het algemeen in de tijd wat voor op de ontwikkeling van de participatiewet-uitkeringen en is ook wat sterker.

Na een lichte hick-up is de daling die al een aantal jaren te zien was in 2021, ondanks de Corona-crisis, verder gegaan.

## Werkgelegenheid

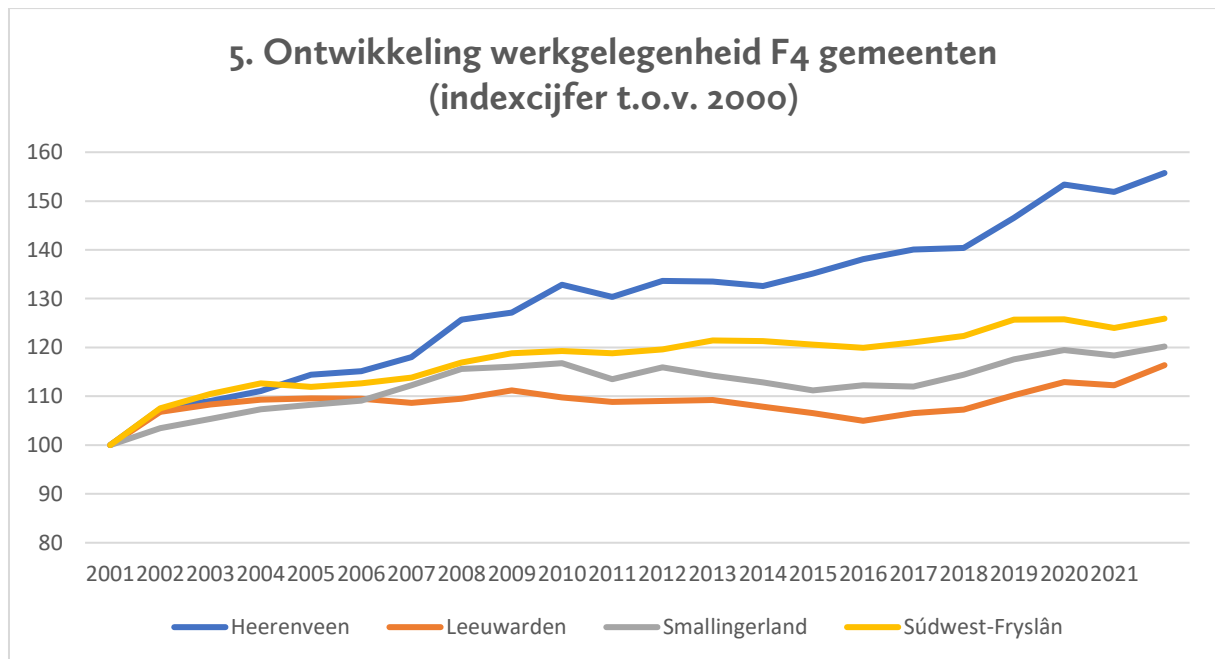

In 2018 was er nog een stijging van het aantal arbeidsplaatsen met 2,4%. Daarna bleef de groei wat achter. In 2019 is het aantal arbeidsplaatsen nagenoeg gelijk gebleven. Bij de andere grotere gemeenten in Friesland was toen nog wel een groei te zien. In 2020 was er overall een lichte daling van de werkgelegenheid. In 2021 is de werkgelegenheid in SWF weer met 1,4% gegroeid.

## Faillissementen

Tabel 1		2011	2012	2013	2014	2015	2016	2017	2018	2019	2020	2021
<b>ZWF**</b>	<b>totaal</b>	28	50	46	47	19	39	18	19	22	19	6
	In % van aantal vestigingen	0,23	0,40	0,36	0,36	0,15	0,29	0,13	0,13	0,15	0,12	0,03
	% 1-mans- zaken	21,4	12,0	8,7	12,8	21,1	12,8	22,2	15,8	13,6	5,3	0,0
<b>Fryslân</b>	<b>totaal</b>	189	311	302	241	150	214	91	83	103	90	46
	In % van aantal vestigingen	0,39	0,61	0,59	0,46	0,28	0,39	0,16	0,15	0,18	0,14	0,05
	% 1-mans- zaken	15,3	10,9	4,3	11,2	11,3	7,9	19,8	22,9	18,5	11,1	19,5
<b>Neder- land</b>	<b>totaal</b>	6854	8335	9394	7580	5987	4988	3848	3616	3774	3162	1798
	In % van aantal vestigingen	0,53	0,62	0,69	0,55	0,42	0,34	0,26	0,23	0,23	0,18	0,07
	% 1-mans- zaken	11,2	11,9	11,2	12,9	12,7	12,2	14,9	13,5	15,4	15,0	15,6

\*\* Betreft COROP-gebied Zuidwest-Friesland dat bestaat uit de gemeenten Súdwest-Fryslân en De Fryske Marren

Het aantal faillissementen is sinds 2017 substantieel lager dan de jaren daarvoor en in 2021 zelfs extreem laag. De steunregelingen i.v.m. de Coronacrisis zijn vaak genoemd als oorzaak.

## VSV (Voortijdige schooluitval)

Tabel 2	Nederland	RMC Zuidwest- Friesland*	SWF	NL/VO	NL/MBO	SWF/VO	SWF/MBO
2012/13	2,09%	1,20%	1,30%	0,50%	5,70%	0,30%	3,50%
2013/14	1,94%	1,30%	1,30%	0,50%	5,30%	0,20%	4,00%
2014/15	1,81%	0,90%	0,90%	0,40%	5,00%	0,20%	2,60%
2015/16	1,70%	0,89%	1,00%	0,50%	4,90%	0,10%	2,90%
2016/17	1,75%	1,04%	0,98%	0,48%	4,96%	0,12%	2,82%
2017/18	1,90%	1,22%	1,44%	0,49%	5,09%	0,30%	3,83%
2018/19	2,02%	1,42%	1,64%	0,49%	5,40%	0,50%	4,00%
2019/20	1,72%	1,13%	1,12%	0,40%	4,59%	0,29%	2,65%
N		144	91			24	119

2019/2020 (2018/2019)	RMC	VSV%
1 (2)	Zuid-West Friesland	1,13 (1,42)
2 (4)	Achterhoek	1,19 (1,46)
3 (14)	Gooi- en Vechtstreek	1,28 (1,80)
4 (6)	Rivierenland	1,40 (1,54)
5 (16)	Zuid-Holland Oost	1,40 (1,84)
36 (27)	Zuid-Oost Drenthe	1,90 (2,07)
37 (38)	Haaglanden/Westland	1,97 (2,44)
38 (36)	Kop van Noord-Holland	2,05 (2,36)
39 (39)	Rijnmond	2,13 (2,50)
40 (34)	Gewest Zuid-Limburg	2,57 (2,34)

Het aantal vroegtijdig schoolverlaters is in de jaren 2016-2019 gestegen. Dit was ook het landelijke beeld.

Deze stijging was te wijten aan de volgende oorzaken:

- Het aantal jongeren met complexe psychische- en multi-problematiek neemt toe.
- De economie blijft gunstig. Het is eenvoudiger voor jongeren om zonder diploma een (uitzend)baan te vinden. Ook zijn er signalen van groenpluk: bedrijven die studenten (meestal stagiairs) verleiden om bij hen aan het werk te gaan in plaats van te studeren. Het aantal jongeren dat voortijdig de school verlaat omdat ze willen werken blijft dan ook hoog. Dit is in schooljaar 2018/2019 met 27,4 % de belangrijkste reden van uitval.
- Jongeren op niveau 3 en 4 hebben te maken met keuzestress. Dit betekent dat ze vaker kiezen voor een tussenjaar na een verkeerde keuze. Dit heeft te maken met de prestatiebeurs waarbij jongeren alleen bij het behalen van een diploma studiefinanciering als gift toegekend krijgen.

Het RMC is jarenlang de regio met landelijk de laagste schooluitval geweest. Alleen in het schooljaar 2018/2019 bezette het RMC een nog steeds prima 2<sup>e</sup> plaats om in 2019-2020 weer bovenaan te staan.

## CBS werkloosheidspercentage

	Nederland	Friesland	SWF
2017	4,9	5,2	4,7
2018	3,8	4,2	3,9
2019	3,4	3,4	3,2
2020	3,8	3,8	3,7
2021	3,3	3,4	*

\*CBS publiceert gemeentelijke cijfers 2021 in de loop van februari/maart

Met het uitbreken van de coronacrisis in maart 2020 liep de werkloosheid snel op. Tijdens de eerste fase van de coronacrisis, van april tot en met juli 2020, groeide de werkloosheid vooral door een sterke toename van het aantal werkenden die hun baan verloren en een daling van het aantal werklozen die werk vonden. In augustus en september 2020 nam de werkloosheid ook nog toe, vooral doordat mensen die eerder niet zochten naar werk of niet beschikbaar waren, actief werden op de arbeidsmarkt maar niet direct werk vonden. Vanaf oktober 2020 daalde de werkloosheid vrijwel voortdurend, vooral doordat het aantal baanvinders weer sterk toenam.